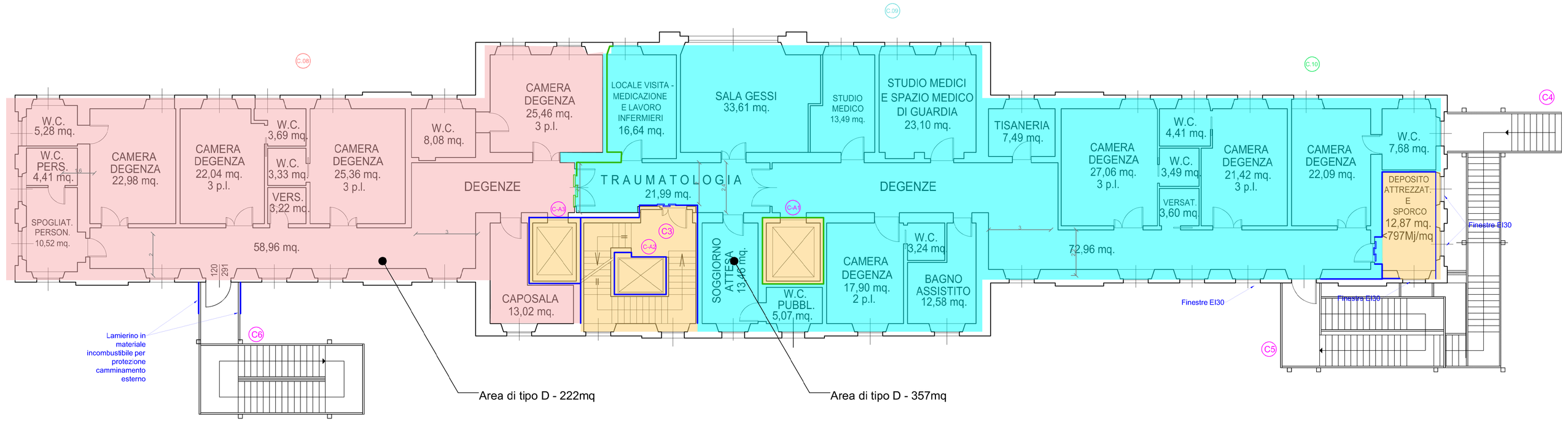

EDIFICIO C: Pianta Piano Primo

Descrizione	Simbolo grafico
Struttura REI 30	
Porta REI 30	
Struttura REI 60	
Porta REI 60	
Struttura REI 90	
Porta REI 90	
Struttura REI 120	
Porta REI 120	
Vie di uscita: Percorso di uscita orizzontale.	
Vie di uscita: Codice percorso d'esodo (vedi relazione)	Px
Percorso di esodo orizzontale.	
Percorso esodo orizzontale: Codice percorso d'esodo (vedi relazione)	Ex
Copertura idrante_regola del filo teso	CFT
Porta con maniglione antipanico	MAP
Numero moduli porta di emergenza	xM
Lampada di emergenza a bandiera S.A.	
Lampada di emergenza SA (sempre accesa) con pittogramma. aut. 2 ore	EXIT
Lampada di emergenza. Autonomia 2 ore	
Idrante	
Naspo antincendio	
Estintore a polvere	E
Estintore a CO2	E
Attacco autopompa VV.FF.	
Rilevatore di Fumo	
Rilevatore Ottico di Fumo par Installazione nel Controsoffitto	
Rilevatore Termovelocimetrico	
Pulsante emergenza rilevazione fumi	
Segnalazione ottico acustico allarme incendio	FIRE
Serranda tagliafuoco	
Interruttore impianto elettrico generale	
Sirena esterna	
Centralina lampada di emergenza	
Centralina rilevatore fumi	
Impianto di spegnimento automatico a pioggia - sprinkler - a umido	
Impianto di spegnimento automatico a	

EDIFICIO C:
- PER LA PIANTA DEL PIANO SEMINTERRATO VEDASI LA TAV.02A - PADIGLIONE CENTRALE;
- PER LA PIANTA DEL PIANO TERRA VEDASI LA TAV.3A - PADIGLIONE CENTRALE.

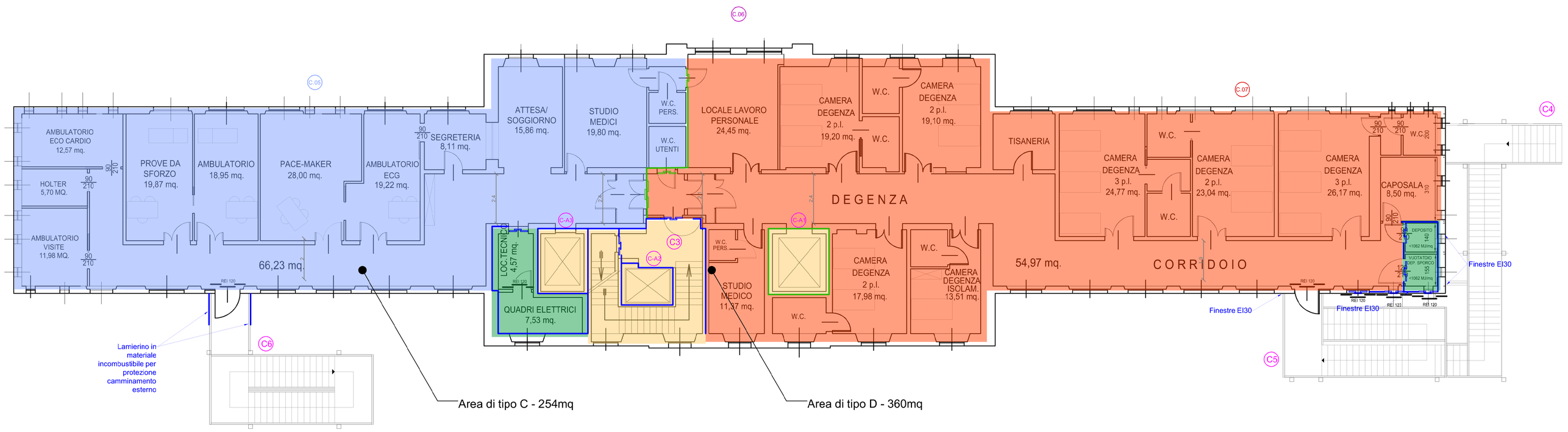

EDIFICIO C: Pianta Piano Secondo

Committente:

A.S.L. NO
Azienda Sanitaria Locale di Novara

A.S.L. NO
Azienda Sanitaria Locale di Novara
Viale Roma, 7 - cap 28100 Novara
tel: 0321374111 - fax 0321374519
P.IVA 01952870031
PEC: protocollogenerale@pec.asl.novara.it
indirizzo internet: http://www.asl.novara.it/

PREDISPOSIZIONE ESAME PROGETTO PREVENZIONE INCENDI DEL PRESIDIO OSPEDALIERO S.S. TRINITA' DI BORGOMANERO

Oggetto:
"Valutazione Esame progetto di Prevenzione Incendi per il Presidio Ospedaliero S.S. Trinità di Borgomanero,"

Livello Progettuale:

PARERE ESAME PROGETTO

Il Progettista:

Descrizione:

EDIFICIO C: Compartimenti

ALESSIO TEMPESTINI
PERITO INDUSTRIALE
ALBO PROVINCIA DI PISTOIA N°576
INGEGNERIA E CONSULENZA

CELL: +39 347 3461143
ALESSIO.TEMPESTINI@AT83.IT
ALESSIO.TEMPESTINI@PEC.PERIND.IT
WWW.AT83.IT

ALESSIO TEMPESTINI
PERITO INDUSTRIALE
ALBO PROVINCIA DI PISTOIA N°576
P.Iva 01907620478
C.F. TMPLSS83A01G713U
Via Gioto, 8 - 51031 Agliana (PT)

Timbri e Firme:

Professionista Antincendio
P.I. Alessio TEMPESTINI
Cod. PT00576P00073

NOME FILE		SCALA
Edificio C_REV.dwg		1/100

REV	DATA	DESCRIZIONE	Redatto	Verificato	Approvato
00	22/04/2016	Prima Emissione			
01	02/05/2017	Seconda Emissione			
02	19/04/2019	Terza Emissione			
03	31/07/2020	Quarta Emissione	AT	AT	AT

Codice Commessa: **077_2020_001**

Elaborato: TAV.5A